



Ελληνική Δημοκρατία
Υπουργείο Παιδείας και Θρησκευμάτων
Πανεπιστημιακή Φοιτητική Λέσχη Α.Π.Θ.
Εγνατία & 3ης Σεπτεμβρίου
54636, Θεσσαλονίκη

Θεσσαλονίκη, 20.11.2020
Αρ. Πρωτ.: 2130

**Τμήμα Διαχείρισης Ποιότητας
Γραφείο Διαγωνισμών**

Πληροφορίες: Αντώνης Αντωνιάδης
Τηλέφωνο: 2310992619
email: antoanto@auth.gr

ΑΝΑΡΤΗΤΕΑ ΣΤΟ ΔΙΑΔΙΚΤΥΟ

ΘΕΜΑ: «ΕΚΔΗΛΩΣΗ ΕΝΔΙΑΦΕΡΟΝΤΟΣ ΓΙΑ ΤΗ ΣΥΝΤΗΡΗΣΗ, ΕΠΙΣΚΕΥΗ ΚΑΙ ΕΞΩΡΑΙΣΜΟ ΤΩΝ ΤΟΥΑΛΕΤΩΝ ΚΑΙ ΤΗΣ ΚΟΥΖΙΝΑΣ ΤΟΥ ΟΡΟΦΟΥ ΔΙΟΙΚΗΣΗΣ ΤΗΣ ΠΦΛ ΤΟΥ ΑΠΘ»

Η Πανεπιστημιακή Φοιτητική Λέσχη του Α.Π.Θ. έχοντας υπόψη τις κείμενες περί Δημοσίων Συμβάσεων Διατάξεις και τη σχετική απόφαση που λήφθηκε στην υπ' αριθ. 1204/10.11.2020 συνεδρίαση του Διοικητικού Συμβουλίου της (έγγραφο με αρ. πρωτ. 2080/10.11.2020 ΑΔΑ 62ΠΟΟΡΛΨ-ΕΜΡ),

προσκαλεί

όσους/ες ενδιαφέρονται, να καταθέσουν προσφορά για τη συντήρηση, επισκευή και εξωραϊσμό των τουαλετών και της κουζίνας του Ορόφου Διοίκησης της Π.Φ.Λ του Α.Π.Θ. Ο συνολικός προϋπολογισμός ανέρχεται στο ποσό των δέκα πέντε χιλιάδων ευρώ (15.000,00€) πλέον ΦΠΑ, ήτοι δεκαοκτώ χιλιάδων εξακοσίων ευρώ (18.600,00€) συμπεριλαμβανομένου του Φ.Π.Α 24%.

1. Είδος διαδικασίας

Ο διαγωνισμός για την ανάδειξη οικονομικού φορέα που θα συνάψει σύμβαση με την Π.Φ. Λέσχη, θα διεξαχθεί με τη διαδικασία απευθείας ανάθεσης του άρθρου 118 του ν. 4412/2016.

2. Χρηματοδότηση της σύμβασης

Η σύμβαση χρηματοδοτείται από τον εγκεκριμένο προϋπολογισμό έτους 2020 της Πανεπιστημιακής Φοιτητικής Λέσχης, σε βάρος του ΚΑΕ 0863Α (Συντήρηση και επισκευή κτιρίων). Για τη χρηματοδότηση της σύμβασης έγινε δέσμευση του ως άνω ποσού (έγγραφο της Πανεπιστημιακής Φοιτητικής Λέσχης με αρ. πρωτ. 2074/06.11.2020 ΑΔΑΜ: 20REQ007606413 ΑΔΑ: 94ΖΗΟΡΛΨ-3Υ8).

3. Κριτήριο ανάθεσης της σύμβασης

Κριτήριο ανάθεσης της σύμβασης είναι η πλέον συμφέρουσα από οικονομική άποψη προσφορά αποκλειστικά βάσει τιμής. Σε περίπτωση που κατατεθούν, περισσότερες από μία, οικονομικές προσφορές με την ίδια ακριβώς τιμή, η οποία είναι η χαμηλότερη όλων όσων κατατέθηκαν νομότυπα, η επιλογή θα γίνει από την Π.Φ. Λέσχη με κλήρωση, παρουσία εκπροσώπων των οικονομικών φορέων που καταθέσαν τις ισοδύναμες προσφορές.

4. Προθεσμία παραλαβής προσφορών

Η καταληκτική ημερομηνία παραλαβής των προσφορών είναι η Παρασκευή 04.12.2020 και ώρα 12:00.

5. Τρόπος υποβολής προσφορών

Οι προσφορές είναι δυνατό:

α. να κατατεθούν από τους προσφέροντες, στο γραφείο του πρωτοκόλλου της Αναθέτουσας Αρχής (μετά από σχετικό ραντεβού), το αργότερο μέχρι την καταληκτική ημερομηνία και ώρα.

β. να αποστέλλονται στη διεύθυνση της Αναθέτουσας Αρχής και να παραλαμβάνονται με απόδειξη, με την απαραίτητη όμως προϋπόθεση να παραδοθούν στην αναθέτουσα αρχή το αργότερο μέχρι την καταληκτική ημερομηνία και ώρα.

Η Π. Φ. Λέσχη, δεν φέρει ευθύνη για τυχόν καθυστέρηση στην άφιξη των προσφορών (από οποιαδήποτε αιτία), οι οποίες αποστέλλονται με τον ως άνω τρόπο.

Στον φάκελο της προσφοράς θα πρέπει να αναγράφονται ευκρινώς τα ακόλουθα:

Προς: «Πανεπιστημιακή Φοιτητική Λέσχη Α.Π.Θ.»

ΠΡΟΣΦΟΡΑ

του/της

(στοιχεία του διαγωνιζόμενου-επωνυμία, διεύθυνση, τηλέφωνο, fax, e-mail και σε περίπτωση Ένωσης τα στοιχεία όλων των μελών της)

Για την πρόσκληση εκδήλωσης ενδιαφέροντος με τίτλο:

«ΠΡΟΣΚΛΗΣΗ ΕΚΔΗΛΩΣΗΣ ΕΝΔΙΑΦΕΡΟΝΤΟΣ ΓΙΑ ΤΗ ΣΥΝΤΗΡΗΣΗ, ΕΠΙΣΚΕΥΗ ΚΑΙ ΕΞΩΡΑΙΣΜΟ ΤΩΝ ΤΟΥΑΛΕΤΩΝ ΚΑΙ ΤΗΣ ΚΟΥΖΙΝΑΣ ΤΟΥ ΟΡΟΦΟΥ ΔΙΟΙΚΗΣΗΣ ΤΗΣ ΠΦΛ ΤΟΥ ΑΠΘ»

με αναθέτουσα αρχή: «Πανεπιστημιακή Φοιτητική Λέσχη Α.Π.Θ.»

και ημερομηνία λήξης προθεσμίας υποβολής προσφορών: Παρασκευή 04.12.2020 και ώρα 12:00

Μέσα στο φάκελο της προσφοράς τοποθετούνται υποχρεωτικά τα στοιχεία και δικαιολογητικά για την συμμετοχή των προσφερόντων στη διαγωνιστική διαδικασία:

- α) το έντυπο τεχνικής προσφοράς, υπογεγραμμένο από τον προσφέροντα ή σε περίπτωση εταιρείας από το νόμιμο εκπρόσωπό της, σύμφωνα με το υπόδειγμα του παραρτήματος Ι της παρούσας.
- β) υπεύθυνη δήλωση του/των νομίμου/ων εκπροσώπου/ων της εταιρείας ότι δεν συντρέχουν οι λόγοι αποκλεισμού της παρ. 1 του άρθρου 73 του Ν. 4412/2016.
- γ) υπεύθυνη δήλωση του/των νομίμου/ων εκπροσώπου/ων της εταιρείας, όπου θα δηλώνεται ότι:
«Εφόσον επιλεγώ ανάδοχος, δεσμεύομαι να προσκομίσω τα ακόλουθα δικαιολογητικά, προς απόδειξη της μη συνδρομής των λόγων αποκλεισμού από διαδικασίες σύναψης δημοσίων συμβάσεων των παρ.1 και 2 του άρθρου 73 και του άρθρου 74 του Ν.4412/2016, εντός δεκαπέντε (15) ημερών:
 - πιστοποιητικό φορολογικής ενημερότητας (σε ισχύ κατά την υποβολή του ή, αν δεν αναφέρεται χρόνος ισχύος, έκδοσης εντός τριών (3) μηνών πριν την υποβολή του).
 - πιστοποιητικό ασφαλιστικής ενημερότητας (σε ισχύ κατά την υποβολή του ή, αν δεν αναφέρεται χρόνος ισχύος, έκδοσης εντός τριών (3) μηνών πριν την υποβολή του).
 - πιστοποιητικό αρμόδιας αρχής (π.χ. γενικό πιστοποιητικό του ΓΕΜΗ), έκδοσης εντός τριάντα (30) ημερών πριν από την υποβολή του, ή οποιοδήποτε άλλο νομιμοποιητικό έγγραφο από το οποίο να προκύπτει/ουν ο/οι νόμιμος/οι εκπρόσωπος/οι της εταιρείας.
- γ) η οικονομική προσφορά (συντάσσεται υποχρεωτικά με βάση το αναγραφόμενο στην παρούσα κριτήριο ανάθεσης και σύμφωνα με το υπόδειγμα του Παραρτήματος ΙΙ της

παρούσας, και υπογράφεται από τον προσφέροντα ή σε περίπτωση εταιρείας από το νόμιμο εκπρόσωπό της.)

Οι προσφορές κατατίθενται στο αρμόδιο αποφαινόμενο όργανο της υπηρεσίας και με απόφασή του καθορίζεται ο ανάδοχος, με τον οποίο θα υπογραφεί σχετική σύμβαση. Μετά την αξιολόγηση των προσφορών οι συμμετέχοντες θα ενημερωθούν (με email ή fax)) για τα αποτελέσματα της αξιολόγησης και την κατάταξή τους.

Σε περίπτωση που δεν προσέλθει για την υπογραφή της σύμβασης, καλείται ο αμέσως επόμενος, σύμφωνα με τη σειρά κατάταξης όπως διαμορφώθηκε, βάσει του κριτηρίου ανάθεσης.

Η συμμετοχή στη διαδικασία μπορεί να οδηγήσει σε σύναψη σύμβασης απευθείας ανάθεσης παροχής υπηρεσίας. Η Π.Φ.Λ. του ΑΠΘ διατηρεί την πλήρη και αποκλειστική ευχέρεια να ακυρώσει, αναστείλει, τροποποιήσει ή μεταθέσει χρονικά την παρούσα διαδικασία χωρίς προηγούμενη ενημέρωση, καθώς και να διακόψει διαπραγματεύσεις ή συνομιλίες σε οποιοδήποτε χρονικό σημείο, χωρίς καμία ευθύνη έναντι των συμμετεχόντων ή/και τρίτων προσώπων. Επίσης η Π.Φ.Λ. του ΑΠΘ δε δεσμεύεται για την υλοποίηση της παροχής υπηρεσίας.

Για την εκτέλεση της παροχής υπηρεσίας δίνεται προθεσμία ΣΑΡΑΝΤΑ (40) ΗΜΕΡΩΝ που αρχίζει από την υπογραφή της σύμβασης

Σημειώνεται ότι ο ανάδοχος υποχρεούται να τηρεί τις υποχρεώσεις του που απορρέουν από τις διατάξεις της περιβαλλοντικής, κοινωνικοασφαλιστικής και εργατικής νομοθεσίας, που έχουν θεσπιστεί με το δίκαιο της Ένωσης, το εθνικό δίκαιο, συλλογικές συμβάσεις ή διεθνείς διατάξεις περιβαλλοντικού, κοινωνικού και εργατικού δικαίου, όπως αυτές απαριθμούνται στο Παράρτημα Χ του Προσαρτήματος Α του Ν. 4412/2016.

6. Χρόνος ισχύος προσφορών

Οι υποβαλλόμενες προσφορές ισχύουν και δεσμεύουν τους οικονομικούς φορείς για διάστημα 120 ημερών από την επόμενη της καταληκτικής ημερομηνίας του διαγωνισμού, ήτοι μέχρι τις 04.04.2021.

Προσφορά η οποία ορίζει χρόνο ισχύος μικρότερο από τον ανωτέρω προβλεπόμενο απορρίπτεται.

Η ισχύς της προσφοράς μπορεί να παρατείνεται εγγράφως, εφόσον τούτο ζητηθεί από την αναθέτουσα αρχή, πριν από τη λήξη της, κατ' ανώτατο όριο για χρονικό διάστημα ίσο με την προβλεπόμενη ως άνω αρχική διάρκεια.

Μετά τη λήξη και του παραπάνω ανώτατου ορίου χρόνου παράτασης ισχύος της προσφοράς, τα αποτελέσματα της διαδικασίας ανάθεσης ματαιώνονται, εκτός αν η αναθέτουσα αρχή κρίνει, κατά περίπτωση, αιτιολογημένα, ότι η συνέχιση της διαδικασίας εξυπηρετεί το δημόσιο συμφέρον, οπότε οι οικονομικοί φορείς που συμμετέχουν στη διαδικασία μπορούν να επιλέξουν είτε να παρατείνουν την προσφορά, εφόσον τους ζητηθεί πριν την πάροδο του ανωτέρω ανώτατου ορίου παράτασης της προσφοράς τους είτε όχι. Στην τελευταία περίπτωση, η διαδικασία συνεχίζεται με όσους παρέτειναν τις προσφορές τους και αποκλείονται οι λοιποί οικονομικοί φορείς.

7. Τρόπος πληρωμής

Η πληρωμή του αναδόχου πραγματοποιείται με την καταβολή του 100% της συμβατικής αξίας μετά την οριστική παραλαβή των υπηρεσιών.

Απαραίτητη προϋπόθεση για την έκδοση χρηματικού εντάλματος είναι η κατάθεση στην οικονομική υπηρεσία της Π.Φ.Λ.:

- α) τιμολογίου παροχής υπηρεσιών
- β) αποδεικτικού φορολογικής και ασφαλιστικής ενημερότητας.
- γ) πρακτικού οριστικής παραλαβής της αρμόδιας επιτροπής.
- δ) επιστολή υπογεγραμμένη από τον νόμιμο εκπρόσωπο της εταιρίας, με την οποία να εγγυάται την καλή λειτουργία για τουλάχιστον 6 μήνες μετά την οριστική παραλαβή της υπηρεσίας, των συντηρημένων, επισκευασμένων και αντικατεστημένων υλικών και σκευών

που αφορά η παροχή υπηρεσίας και την ρητή υποχρέωση του αναδόχου να θεραπεύσει/αποζημιώσει κάθε αστοχία υλικών και εργασιών.

Τον ανάδοχο βαρύνουν οι υπέρ τρίτων κρατήσεις, ως και κάθε άλλη επιβάρυνση, σύμφωνα με την κείμενη νομοθεσία, μη συμπεριλαμβανομένου ΦΠΑ. Ιδίως βαρύνεται με τις ακόλουθες κρατήσεις:

α) Κράτηση 0,07% η οποία υπολογίζεται επί της αξίας κάθε πληρωμής προ φόρων και κρατήσεων της αρχικής, καθώς και κάθε συμπληρωματικής σύμβασης Υπέρ της Ενιαίας Ανεξάρτητης Αρχής Δημοσίων Συμβάσεων επιβάλλεται (άρθρο 44 Ν.4605/2019).

β) Κράτηση ύψους 0,02% υπέρ του Δημοσίου, η οποία υπολογίζεται επί της αξίας, εκτός Φ.Π.Α., της αρχικής, καθώς και κάθε συμπληρωματικής σύμβασης. Το ποσό αυτό παρακρατείται σε κάθε πληρωμή από την αναθέτουσα αρχή στο όνομα και για λογαριασμό της Γενικής Διεύθυνσης Δημοσίων Συμβάσεων και Προμηθειών σύμφωνα με την παρ. 6 του άρθρου 36 του ν. 4412/2016.

γ) Κράτηση 0,06% η οποία υπολογίζεται επί της αξίας κάθε πληρωμής προ φόρων και κρατήσεων της αρχικής καθώς και κάθε συμπληρωματικής σύμβασης υπέρ της Αρχής Εξέτασης Προδικαστικών Προσφυγών (άρθρο 350 παρ. 3 του ν. 4412/2016).

Οι υπέρ τρίτων κρατήσεις υπόκεινται στο εκάστοτε ισχύον αναλογικό τέλος χαρτοσήμου και στην επ' αυτού εισφορά υπέρ ΟΓΑ.

Με κάθε πληρωμή θα γίνεται η προβλεπόμενη από την κείμενη νομοθεσία παρακράτηση φόρου εισοδήματος αξίας επί του καθαρού ποσού.

Η Π.Φ. Λέσχη θα χορηγήσει βεβαίωση στον ανάδοχο για την παρακράτηση του φόρου, προκειμένου να τη χρησιμοποιήσει κατά την ετήσια υποβολή της φορολογικής του δήλωσης στη Δ.Ο.Υ.

8. Κήρυξη οικονομικού φορέα έκπτωτου

Ο ανάδοχος κηρύσσεται υποχρεωτικά έκπτωτος από την ανάθεση που έγινε στο όνομα του και από κάθε δικαίωμα που απορρέει από αυτήν, με απόφαση του αρμοδίου αποφαίνόμενου οργάνου,

α) αν δεν εκπληρώσει τις συμβατικές του υποχρεώσεις ή δεν συμμορφωθεί με τις γραπτές εντολές της υπηρεσίας, που είναι σύμφωνες με την σύμβαση ή τις κείμενες διατάξεις και

β) αν υπερέβη υπαίτια τη συνολική προθεσμία εκτέλεσης της σύμβασης, λαμβανομένων υπόψη των παρατάσεων.

Στην περίπτωση συνδρομής λόγου έκπτωσης του αναδόχου από τη σύμβαση, η αναθέτουσα αρχή κοινοποιεί στον ανάδοχο ειδική όχληση, η οποία μνημονεύει τις διατάξεις του άρθρου αυτού και περιλαμβάνει συγκεκριμένη περιγραφή των ενεργειών στις οποίες οφείλει να προβεί ο ανάδοχος θέτοντας προθεσμία για τη συμμόρφωσή του. Η τασσόμενη προθεσμία πρέπει να είναι εύλογη και ανάλογη της διάρκειας της σύμβασης και πάντως όχι μικρότερη των δεκαπέντε (15) ημερών. Αν η προθεσμία, που τέθηκε με την ειδική όχληση, παρήλθε χωρίς ο ανάδοχος να συμμορφωθεί, κηρύσσεται έκπτωτος μέσα σε προθεσμία τριάντα (30) ημερών από την άπρακτη πάροδο της προθεσμίας συμμόρφωσης, με απόφαση της αναθέτουσας αρχής. Στην απόφαση προσδιορίζονται οι λόγοι της μη συμμόρφωσης του αναδόχου προς την ειδική όχληση και αιτιολογείται η έκπτωση με αναφορά στους λόγους που οδήγησαν σε αυτήν.

Ο οικονομικός φορέας δεν κηρύσσεται έκπτωτος από την κατακύρωση ή ανάθεση ή την σύμβαση όταν:

α) Η σύμβαση δεν υπογράφηκε με ευθύνη του φορέα που εκτελεί τη σύμβαση.

β) Συντρέχουν λόγοι ανωτέρας βίας.

Ο ανάδοχος που επικαλείται ανωτέρα βία υποχρεούται, μέσα σε είκοσι (20) ημέρες από τότε που συνέβησαν τα περιστατικά που συνιστούν την ανωτέρα βία, να αναφέρει εγγράφως αυτά και να προσκομίσει στην αναθέτουσα αρχή τα απαραίτητα αποδεικτικά στοιχεία.

9. Πληροφορίες

Περισσότερες πληροφορίες παρέχονται τις εργάσιμες ημέρες και ώρες από 08.00 π.μ. – 14.00 μ.μ. (τηλ. επικοινωνίας 2310992619, κ. Αντωνιάδης Αντώνης).

Ο ΑΝΑΠΛΗΡΩΤΗΣ ΠΡΟΕΔΡΟΣ
ΤΟΥ Δ.Σ. ΤΗΣ Π.Φ. ΛΕΣΧΗΣ Α.Π.Θ.

ΑΝΑΠΛΗΡΩΤΗΣ ΚΑΘΗΓΗΤΗΣ
ΖΑΡΩΤΙΑΔΗΣ ΓΡΗΓΟΡΙΟΣ
ΚΟΣΜΗΤΟΡΑΣ ΣΧΟΛΗΣ ΟΙΚΟΝΟΜΙΚΩΝ
ΚΑΙ ΠΟΛΙΤΙΚΩΝ ΕΠΙΣΤΗΜΩΝ Α.Π.Θ.

ΠΑΡΑΡΤΗΜΑ Ι ΤΕΧΝΙΚΗ ΠΡΟΣΦΟΡΑ

Η συγκεκριμένη παροχή υπηρεσίας αφορά την επισκευή, συντήρηση και εξωραϊσμό των υπαρχουσών εγκαταστάσεων τουαλετών και της κουζίνας της Διοίκησης της ΠΦΛ, που στεγάζεται στον 1^ο όροφο του κτιρίου της Άνω Λέσχης του ΑΠΘ.

Το κτίριο μελετήθηκε και ξεκίνησε η κατασκευή του τη δεκαετία του 1950. Πολλά από τα υδραυλικά του συστήματα και τα αποχετευτικά δίκτυα είναι εκείνης της εποχής. Περιοδικά υπήρξαν επισκευές και αλλαγές, αλλά και γεγονότα που επιβάρυναν τα υδραυλικά και αποχετευτικά.

Οι τουαλέτες και η κουζίνα στον όροφο της Διοίκησης, δέχονται καθημερινά τις περισσότερες επισκέψεις από οποιοδήποτε άλλο χώρο υγειονομικού ενδιαφέροντος. Ταυτόχρονα πρόκειται και για τους χώρους οι οποίοι έχουν συντηρηθεί ελάχιστα, εν μέρει δικαιολογημένα αφού δεν ανήκουν στο παραγωγικό κομμάτι της ΠΦΛ, αλλά εξυπηρετούν αποκλειστικά τους εργαζόμενους, τα μέλη του Δ.Σ. και τους συνεργάτες. Η σημερινή εικόνα όμως και οι συνθήκες που υπάρχουν στους εν λόγω χώρους, δεν συνάδουν με τις αναβαθμισμένες υπηρεσίες που παρέχει η ΠΦΛ και τις προδιαγραφές που πρέπει να έχουν αυτοί οι χώροι σε ένα φορέα που δραστηριοποιείται στη εστίαση.

Υπάρχουν προβλήματα μόνωσης και υγρασίας, με αποτέλεσμα την καθαίρεση επιχρισμάτων και την δημιουργία μούχλας, που δημιουργεί συνθήκες επικίνδυνες για την υγεία του προσωπικού και των επισκεπτών. Υπάρχει εμφανής διάβρωση των σωληνώσεων και των αποχετεύσεων και σημάδια γήρανσης στα είδη υγιεινής στις τουαλέτες και στους πάγκους εργασίας στην κουζίνα.

(Φωτο 1-9 τουαλέτες)

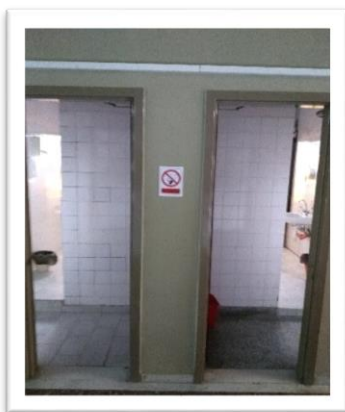

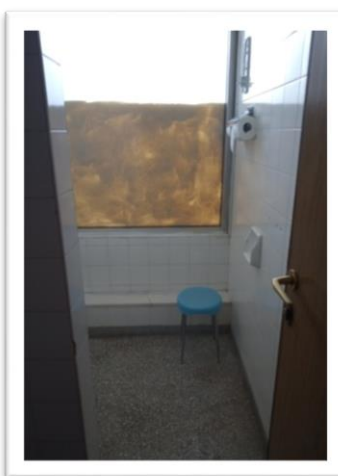
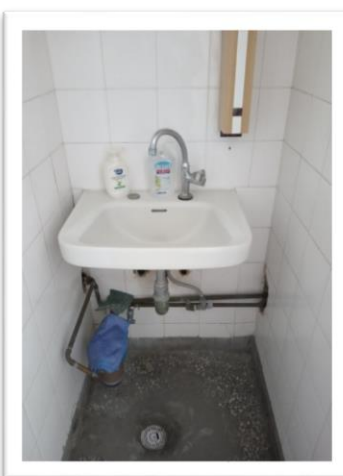
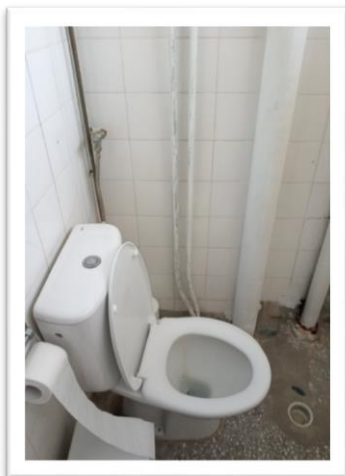
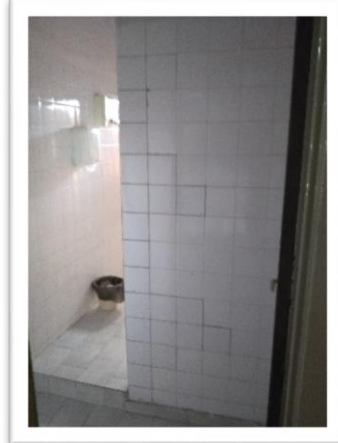
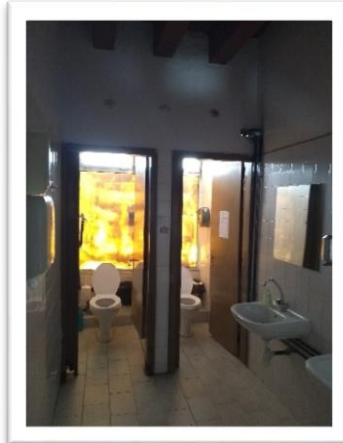
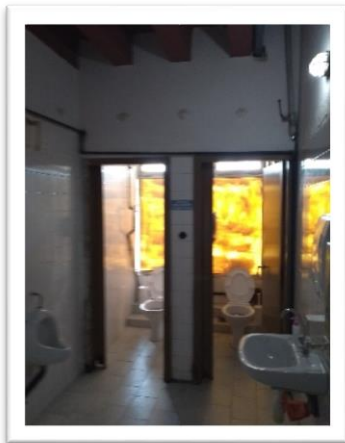

(Φωτο 10-12 Κουζίνα)

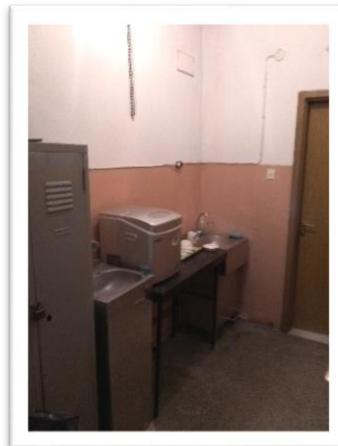
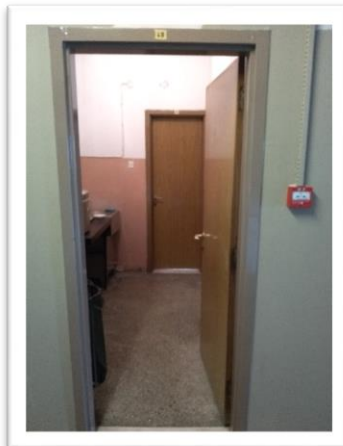
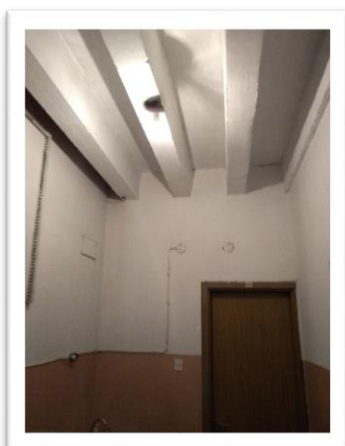

Οι απαιτούμενες εργασίες, για την επισκευή, συντήρηση και εξωραϊσμό, των λουτρών (ανδρών, γυναικών και Αμεα) στον 1^ο όροφο του κτιρίου της Άνω Λέσχης του ΑΠΘ είναι:

1. Αποξήλωση του συνόλου των πλακιδίων καθώς και της στρώσης του συγκολλητικού κονιάματος, των τοίχων και των πατωμάτων των λουτρών (περίπου 130τμ). Αποξήλωση των ειδών υγιεινής (λεκάνες και νιπτήρες, 5τεμ. και 4τεμ. αντίστοιχα) και

- των εσωτερικών και εξωτερικών θυρών (8 τεμ.).Καθαίρεση χαλαρών επιχρισμάτων τοίχων και οροφής και αποκατάστασή τους.
2. Εξυγίανση και αντικατάσταση/επισκευή των δικτύων ύδρευσης, αποχέτευσης και ηλεκτρισμού.
 3. Προμήθεια και τοποθέτηση πλακιδίων, οριζόντιων επιφανειών και κάθετων επιφανειών (περίπου 130τ.μ.), μέχρι το ύψος των θυρών περίπου 2,30μ (συμπεριλαμβάνονται κόλλες πλακιδίων, αρμοί, προφίλ αλουμινίου κτλ). Τα πλακίδια πρέπει να έχουν προδιαγραφές υψηλής αντοχής και χαμηλής υδατοαπορροφητικότητας. Ειδικά του πατώματος πρέπει να είναι μηδενικής ολισθηρότητας. Έλεγχος κλίσεων αποροής προς τα εγκατεστημένα πατωσίφωνα.
 4. Βαφή εσωτερικών τοίχων από το τέλος των πλακιδίων έως και την οροφή (περίπου 40 τ.μ.),με πλαστικό χρώμα κορυφαίας ποιότητας με φωτοκαταλυτικές ιδιότητες με πιστοποιημένη αντιμικροβιακή προστασία στην βαμμένη επιφάνεια, να πλένεται εύκολα και να αντέχει στο συχνό πλύσιμο με απορρυπαντικά.
 5. Κατασκευή ψευδοροφών από άνθυγρη γυψοσανίδα με γαλβανιζέ μεταλλικά στηρίγματα (περίπου 25τ.μ.).Βαφή των κατασκευών με πλαστικό χρώμα α ποιότητας.
 6. Μόνωση των λουτρών από το εξωτερικό περιβάλλον με κατασκευή από γυψοσανίδα άνθυγρη ή τσιμεντοσανίδα, με ενδιάμεση τοποθέτηση πετροβάμβακα, ή με άλλο πάνελ ίσης ή ανώτερης μονωτικής αξίας.
 7. Αγορά και τοποθέτηση εξωτερικών κουφωμάτων ανάκλησης, περίπου 100cm*50cm (υλικό κατασκευής PVCή αλουμίνιο), με 2πλό τζάμι, για φωτισμό και εξαερισμό.
 8. Προμήθεια και τοποθέτηση πορσελάνινων λεκανών χαμηλής πίεσης με το αντίστοιχο καζανάκι με μηχανισμό διπλής ενέργειας (ευρωπαϊκές πιστοποιήσεις), συμπεριλαμβανομένου καπακιού κατασκευασμένου από αντιβακτηριδιακό ακρυλικό (τεμ.5).
 9. Προμήθεια και τοποθέτηση πο
 10. ρσελάνινων νιπτήρων (τεμ.5) μετά των επίπλων τους (τεμ. 3) ή εναλλακτικά κατασκευή (χτίσιμο) βάσης για την τοποθέτηση των νιπτήρων.
 11. Προμήθεια και τοποθέτηση επικαθήμενων επιχρωμιωμένων ή επινικελωμένων ορειχάλκινων μπαταριών μπάνιου με την σήμανση CE, με ποδοβαλβίδα δαπέδου (τεμ.5).
 12. Προμήθεια και τοποθέτηση βοηθητικών βρυσών (τεμ. 3).
 13. Προμήθεια και τοποθέτηση φωτιστικών σωμάτων led για τον επαρκή φωτισμό όλων των χώρων (τεμ. 9).
 14. Προμήθεια και τοποθέτηση θυρών laminate ή άλλου υλικού ανώτερης ποιότητας περίπου 80cm*210cm (τεμ. 6). (το χρώμα θα καθορισθεί)

Οι απαιτούμενες εργασίες, για την επισκευή, συντήρηση και εξωραϊσμό, της κουζίνας) στον 1° όροφο του κτιρίου της Άνω Λέσχης του ΑΠΘ είναι:

1. Καθαίρεση χαλαρών επιχρισμάτων τοίχων και οροφής και αποκατάστασή τους.
2. Εξυγίανση και αντικατάσταση/επισκευή των δικτύων ύδρευσης, αποχέτευσης και ηλεκτρισμού. Συμπεριλαμβάνεται η εγκατάσταση πατωσίφωνου.
15. Προμήθεια και τοποθέτηση πλακιδίων, οριζόντιων επιφανειών και κάθετων επιφανειών (περίπου 18τ.μ.), μέχρι το ύψος των θυρών περίπου 2,30μ (συμπεριλαμβάνονται κόλλες πλακιδίων, αρμοί, προφίλ αλουμινίου κτλ). Τα πλακίδια πρέπει να έχουν προδιαγραφές υψηλής αντοχής και χαμηλής υδατοαπορροφητικότητας. Ειδικά του πατώματος πρέπει να είναι

μηδενικής ολισθηρότητας. Έλεγχος κλίσεων απορροής προς τα εγκατεστημένα πατωσίφωνα.

3. Βαφή εσωτερικών τοίχων από το τέλος των πλακιδίων έως και την οροφή (περίπου 8τ.μ.), με πλαστικό χρώμα κορυφαίας ποιότητας με φωτοκαταλυτικές ιδιότητες με πιστοποιημένη αντιμικροβιακή προστασία στην βαμμένη επιφάνεια, να πλένεται εύκολα και να αντέχει στο συχνό πλύσιμο με απορρυπαντικά.
4. Κατασκευή ψευδοροφής από άνθυγρη γυψοσανίδα με γαλβανίζε μεταλλικά στηρίγματα (περίπου 4τ.μ.). Βαφή των κατασκευών με πλαστικό χρώμα α ποιότητας.
5. Προμήθεια και τοποθέτηση επίπλου κουζίνας μήκους 2,20μ κάτω ντουλάπια και πάγκος και 2,80μ ντουλάπια άνω πάγκου (ντουλάπια άνω και κάτω κουζίνας, πάγκος, νεροχύτης, μπαταρία) περίπου 3 μέτρα
6. Προμήθεια και τοποθέτηση επικαθήμενης επιχρωμιωμένης ή επινικελωμένης ορειχάλκινης μπαταρίας κουζίνας με την σήμανση CE.
7. Προμήθεια και τοποθέτηση νεροχύτη inox ή τεχνογρανίτη μονής γούρνας.
8. Προμήθεια και τοποθέτηση βοηθητικών βрусών (τεμ. 1).
9. Προμήθεια και τοποθέτηση φωτιστικών σωμάτων led για τον επαρκή φωτισμό (τεμ. 2).
16. Προμήθεια και τοποθέτηση θυρών laminate ή άλλου υλικού ανώτερης ποιότητας περίπου 80cm*210cm (τεμ. 2).

.....
(τόπος-ημερομηνία)

Ο ΠΡΟΣΦΕΡΩΝ ΟΙΚΟΝΟΜΙΚΟΣ ΦΟΡΕΑΣ

ΥΠΟΓΡΑΦΗ, ΣΦΡΑΓΙΔΑ:
.....

ΠΑΡΑΡΤΗΜΑ ΙΙ
ΟΙΚΟΝΟΜΙΚΗ ΠΡΟΣΦΟΡΑ

Προς

Πανεπιστημιακή Φοιτητική Λέσχη Α.Π.Θ. (Ν.Π.Δ.Δ.)
Εγνατία & 3ης Σεπτεμβρίου
Θεσσαλονίκη 54636

ΕΝΤΥΠΟ ΥΠΟΒΟΛΗΣ ΟΙΚΟΝΟΜΙΚΗΣ ΠΡΟΣΦΟΡΑΣ

Για την παροχή υπηρεσιών για τη συντήρηση, επισκευή και εξωραϊσμό των τουαλετών και της κουζίνας του Ορόφου Διοίκησης της Π.Φ.Λ. του Α.Π.Θ.

Η τελική οικονομική προσφορά είναι:

Συνολική προσφερόμενη τιμή χωρίς Φ.Π.Α. €

Φ.Π.Α. 24 % €

Συνολική προσφερόμενη τιμή με Φ.Π.Α. €

.....
(τόπος-ημερομηνία)

Ο ΠΡΟΣΦΕΡΩΝ ΟΙΚΟΝΟΜΙΚΟΣ ΦΟΡΕΑΣ

ΥΠΟΓΡΑΦΗ, ΣΦΡΑΓΙΔΑ:

.....